BOULOGNE NORD - TROIS PIÈCES AVEC BALCON PLEIN SUD

675 000 €

Ref 6582520BG

Boulogne-Billancourt - Appartement 70 m²

A propos de ce bien

Boulogne nord - Trois pièces avec balcon plein sud Boulogne Nord - Dans une petite copropriété, au troisième étage avec ascenseur, grand trois pièces traversant de 70 m² en très bon état. Entrée, séjour double sur rue exposée Sud avec balcon, cuisine équipée, une chambre sur jardin (possible deux), salle de bains, WC séparés, cave. Emplacement calme, proche des commerces et écoles. Deux places de parking possibles à la location. Copropriété de 25 lots - charges annuelles: 2 880 EUR (tout inclus) - Prix 675 000 euros. Honoraires charge vendeur. Montant estimé des dépenses annuelles d'énergie pour un usage standard entre 830 euros et 1 170 euros par an (Prix moyens des énergies indexés au 1er janvier 2021) Les informations sur les risques auxquels ce bien est exposé sont disponibles sur le site Géorisques : www.georisques.gouv.fr http://www.vaneau.fr/fr/nos-honoraires-boulogne

Vaneau Boulogne

boulogne@vaneau.fr

T +33 (0)1 46 04 60 60

VANEAU BOULOGNE
41 , Route de la Reine 92100
Boulogne

Prix : 675 000 €

Surface : 70 m²

Pièces : 3

Chambres : 2

Etages : 5

Salles de bain : 1

Salle d'eau : 0

Cave : Oui

Balconies : Oui

Ascenseur : Oui

Parkings : 2

Digicode : Oui

Interphone : Oui

Gardien : Oui

BOULOGNE NORD - TROIS PIÈCES AVEC BALCON PLEIN SUD

675 000 €

Ref 6582520BG

Boulogne-Billancourt - Appartement 70 m²

VANEAU
Luxury Real Estate

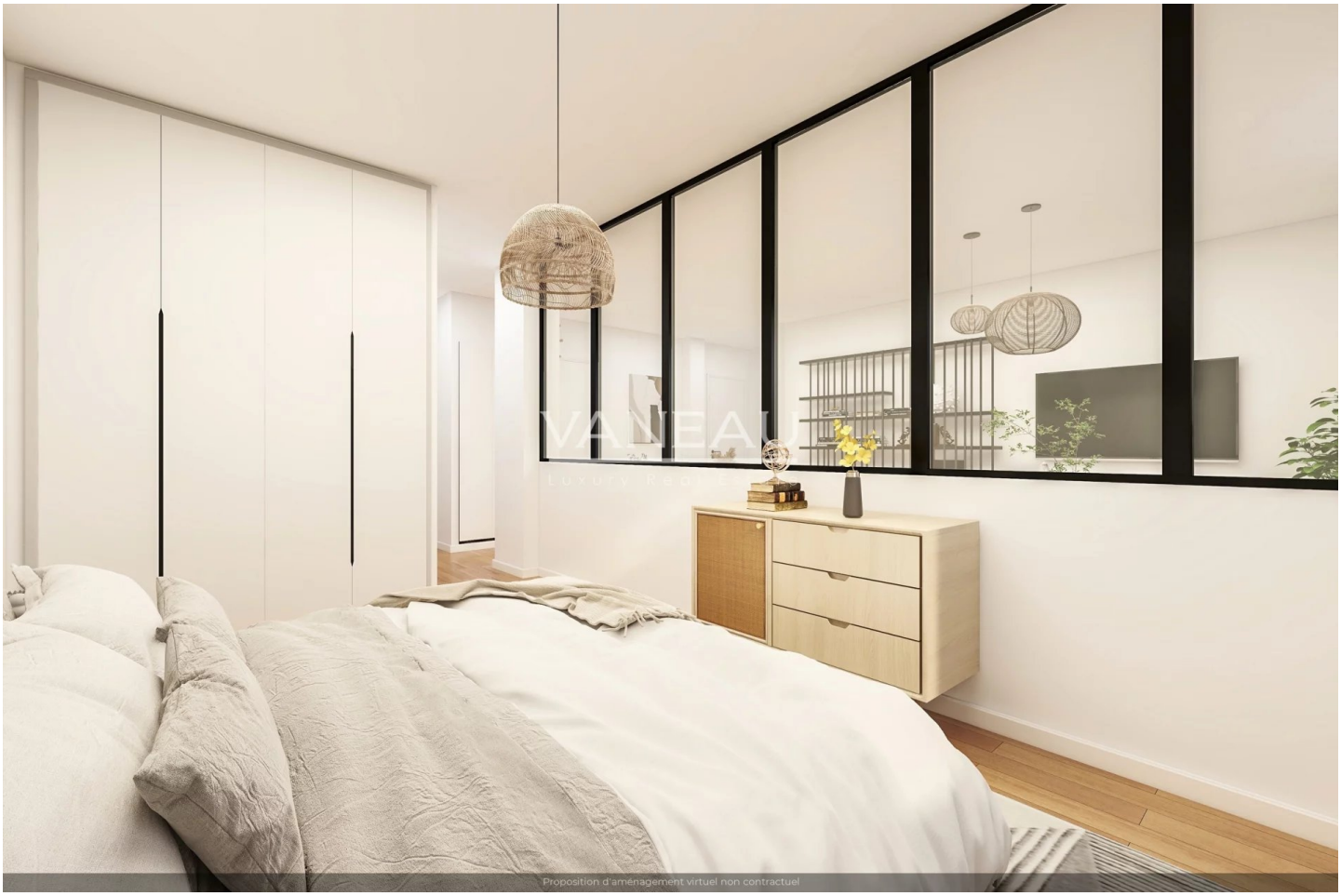

BOULOGNE NORD - TROIS PIÈCES AVEC BALCON PLEIN SUD

675 000 €

Ref 6582520BG

Boulogne-Billancourt - Appartement 70 m²

VANEAU
Luxury Real Estate

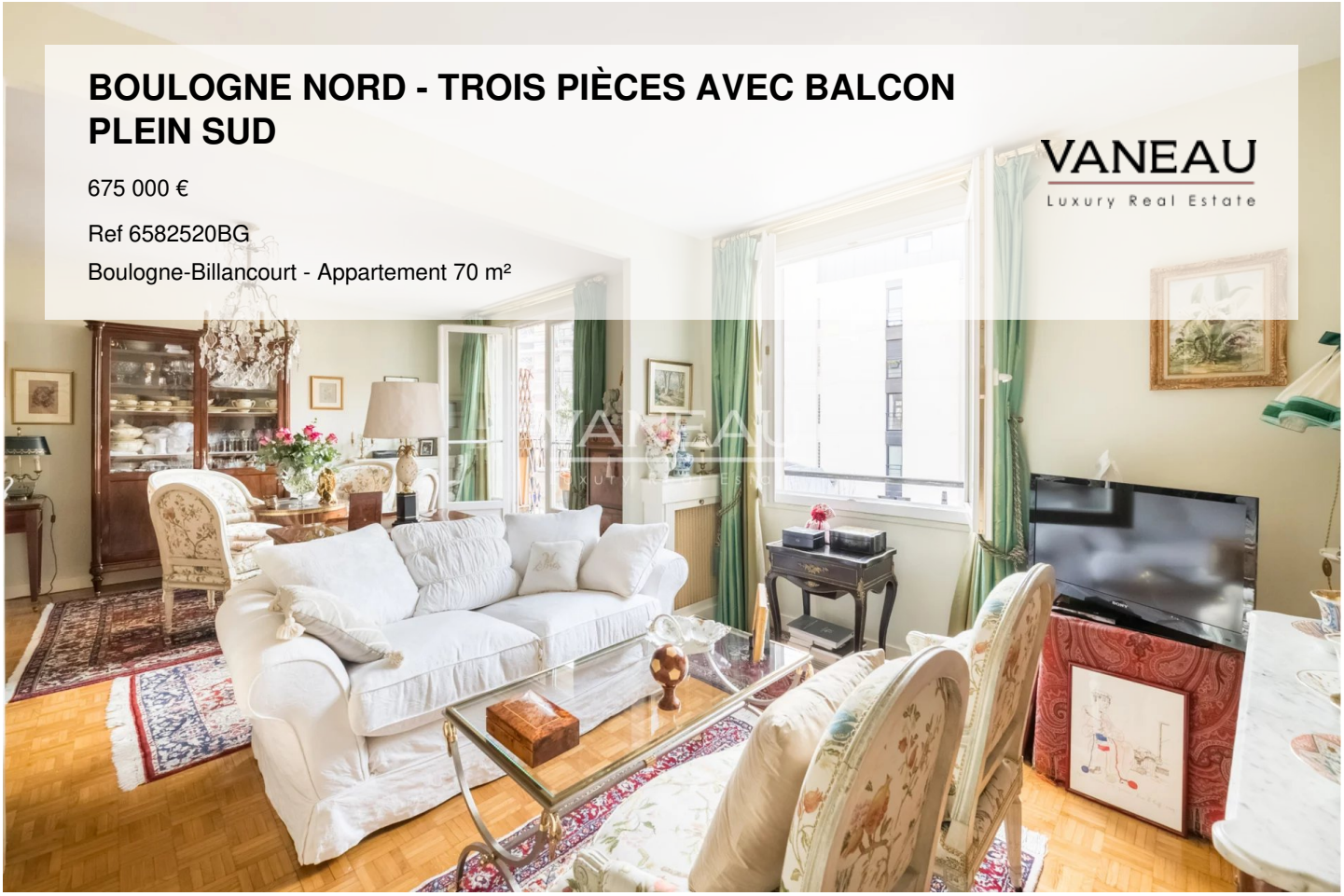

VANEAU

Immobilier de prestige depuis 1972

VANEAU LOCATION

Une équipe dédiée à Paris, Neuilly et Boulogne

VANEAU VIAGER

30 ans d'expérience en vente viagère

VANEAU

C'EST AUSSI

VANEAU BUREAUX & COMMERCES

+10 000 offres disponibles

VANEAU PATRIMOINE

Dispositifs de défiscalisation, SCPI, Assurances Vie

VANEAU DIGITAL NEUF

La plate-forme digitale 100% immobilier neuf

GESTION LOCATIVE

GTF, plus de 7 000 lots gérés à Paris

COURTAGE CRÉDITS

Exell Crédit immobiliers
Assurances emprunteurs

140 collaborateurs **1200 signatures par an** **1000 immeubles par an** **2.5 milliards d'actifs gérés**